

KORRESPONDEERUMISED

Selleks, et Hansa hakkaks Kanded registreerimisel korrespondeeruvust kontrollima, on vaja seadistada: Finantsmoodulis, Seadistus Kandesisestus: *Kontrolli korrespondeerumist*

Kandesisestus: Vaata

- Hoiata vale kirjendamise korral
- Hoiata automaatkannete ülekirjutamisel
- Kasuta kinnitamata kandeid
- Kontrolli korrespondeerumist**
- Järg. kandel objektid

Sisestusklahv

- Jäta vahele objekt
- Jäta vahele sisu

Korrespondeerumise reeglitega tagad, et Kanded sisestatakse selgelt, st. milline kreditkirje tasakaaslustab vastavat deebetkirjet. Järgnevad näited illustreerivad kooskõla nende reeglitega.

Kanne: Vaata

Number 1 Op.kp. 13.04.2000 Viide

Seletus Palga väljamaks

Konto	Objektid	Sisu	Baas 1 Deebet	Baas 1 Kredit	KM-kood
1 2640		Palgavõlgnevus	5000,00		
2 1010		Kassa		5000,00	
3					
4					
5					
6					
7					

Vahe 0,00 Käive 5000,00 5000,00

ÕIGE
(vastab korrespondeeruvusele)

Kanne: Vaata

Number Op.kp. Viide

Seletus

	Konto	Objektid	Sisu	Baas 1 Deebet	Baas 1 Kredit	KM-kood
1	2640		Palgavõlgnevus	5000,00		
2	1010		Kassa		3000,00	
3	1021		Arveldusarve Hansapa▶		2000,00	
4						
5						
6						
7						

Vahe Käive

ÕIGE
(vastab korrespondeeruvusele)

Kanne: Vaata

Number Op.kp. Viide

Seletus

	Konto	Objektid	Sisu	Baas 1 Deebet	Baas 1 Kredit	KM-kood
1	5010		Palgad	10000,00		
2	2640		Palgavõlgnevus		10000,00	
3	5680		Sotsiaalkindlustus	3300,00		
4	2550		Sotsiaalkindlustus		3300,00	
5						
6						
7						

Vahe Käive

ÕIGE
(vastab korrespondeeruvusele)

Kanne: Muuda

Number 3 Op.kp. 13.04.2000 Viide

Seletus Palga kanne

	Konto	Objektid	Sisu	Baas 1 Deebet	Baas 1 Kredit	KM-kood
1	5010		Palgad	10000,00		
2	2550		Sotsiaalkindlustuse võlg		3300,00	
3	5680		Sotsiaalkindlustus	3300,00		
4	2640		Palgavõlgnevus		10000,00	
5						
6						
7						

Vahe 0,00 Käive 13300,00 13300,00

VÄÄR

(ei vasta korrespondeeruvusele)

Sellise Kande registeerimisel ilmub teade

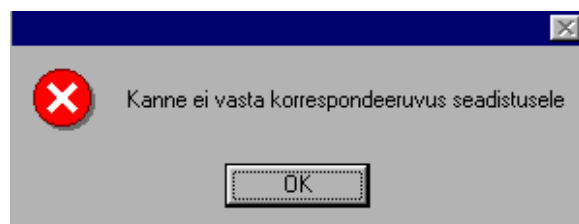

Mitmerealistel kandel, kus on mitu deebet - ja mitu kreditikirjet, saab korrespondeeruvust määrata käsitsi kasutades selleks välja 'Korr' igal kandereal (Kande F-osal).

Sama numbriga ridasid käsitletakse korrespondeeruvatena. Kasutada võid suvalisi numbreid.

Kanne: Vaata

Number 3 Op.kp. 13.04.2000 Viide

Seletus Palga kanne

	Konto	Objektid	Nominaal	Deebet	Kredit	Korr.
1	5010	Palgad		10000,00		1
2	2550	Sotsiaalkindlustu			3300,00	2
3	5680	Sotsiaalkindlustus		3300,00		2
4	2640	Palgavõlgnevus			10000,00	1
5						
6						
7						

Vahe 0,00 Käive 13300,00 13300,00

Aruanne: Korrespondeeruvad kontod

See aruanne näitab kontodevahelisi kirjeid valitud perioodil. Näiteks, kui kontot on kasutatud kande krediidipoolel, siis aruanne näitab kande deebetpoole kontosid ning neile kirjendatud summasid. Selliseid tasakaalustavaid kontosid nimetatakse "korrespondeerivateks kontodeks".

Korrespondeeruvad kontod			
Korrespondeeruvad kontod		Hansa, trükitud: 13.04.2000 17:41	
Demo Ettevõtte AS		Konto 2640	
Viimane reg.kuup. 13.04.2000		Periood 01.01.1999 : 31.12.2000	
Kaasaarvatud kinnitamata kanded			
Konto	Nimetus	Deebet	Kreedit
KONTO 2640	Palgavõlgnevus		0,00
1010	Kassa	21 192,00	
1021	Arveldusarve Hansapangas	2 000,00	
2510	Isiku tulumaks	4 108,00	
5010	Palgad		20 000,00
		27 300,00	20 000,00
			7 300,00
		27 300,00	20 000,00

Otsi

Aruanne: Korrespondeerumise kontroll

Korrespondeerumise kontroll tagab, et kindlad deebetkirjed oleksid tasakaalustatud õigete kreditingirjetega igal kandel. Kui korrespondeerumise seadistust ei kasutata, siis saab selle aruandega teada need kanded, mis ei ole kooskõlas korrespondeerumisega.

Korrespondeerumiste kontroll			
Korrespondeerumiste kontroll		Hansa, trükitud: 17.04.2000 11:57	
Demo Ettevõtte AS		Kõik kanded	
Viimane reg.kuup. 17.04.2000		Periood 01.01.1999 : 31.12.2000	
Kande nr.	Reg.kuup.	Op.kuup.	Allkiri
1999.1	31.05.1999	31.01.1999	Töötasu arvestus jaan 1999 eest
LAEK.3	28.05.1999	20.01.1999	Arveldusarve Hansapank
Lausendite arv:		2	

Otsi

Aruandest saab otse kande peale (*drill-down*), et korrespondeeruvusi määrata.